آرمان ملّی
armanmeli.ir
سال هشتم
شماره ۲۲۳۵
یکشنبه
۱۴۰۴•۰۸•۰۴
۰۴ جمادی‌الاول ۱۴۴۷ / ۲۶ اکتبر ۲۰۲۵

اخبار

انهدام باند سازمان یافته قاچاق آرد

فرمانده انتظامی استان همدان از کشف ۱۴۰ تن آرد قاچاق در همدان خبر داد. سردار حسین نجفی گفت: برابر اقدامات اطلاعاتی صورت گرفته ماموران پلیس امنیت اقتصادی موفق به شناسایی انبار نگهداری آردهای قاچاق یارانه‌ای شدند. وی افزود: با هماهنگی مقام قضائی در بازرسی از این انبار مقدار ۱۴۰تن(۳۵۰۰کیسه)آرد قاچاق به ارزش ریالی ۵۰ میلیارد ریال کشف و تعداد ۷ دستگاه خودروی حامل آرد توقیف شد. سردار نجفی گفت: در این رابطه ۱۲ نفر متهم که با برنامه‌های جعلی اقدام به ارتکاب جرم مذکور کرده وسعی در گمراهی ماموران را داشتند شناسایی و دستگیر و با تشکیل پرونده قضائی به دادسرا منتقل وهمچنین با هماهنگی اداره تعزیرات حکومتی آردهای مکشوفه نیز به اداره غله استان تحویل داده شدند.

دستگیری سارق مجتمع‌های مسکونی

سرپرست پلیس آگاهی شهر مشهد از دستگیری سارق مجتمع‌های مسکونی شمال شهر مشهد با ۲۲ فقره سرقت خبر داد. سرهنگ جواد بیگی بیان داشت: در پی گزارش سرقت‌های از مجتمع‌های مسکونی محدوده بولوار رسالت، پیگیری موضوع به‌صورت ویژه در دستور کار ماموران پلیس آگاهی قرار گرفت. وی افزود: ماموران پایگاه شمال پلیس آگاهی با بررسی دوربین‌های مداربسته محدوده سرقت و انجام تحقیقات میدانی متهم راکه فردی سابقه‌دار است شناسایی و پس از هماهنگی قضائی در اقدامی متهم را دستگیر و در بازرسی از مخفیگاهش تعداد زیادی لوازم مسروقه شامل؛کپسول آتش نشانی، موتورکولر، ظروف آشپزخانه، چادر مسافرتی و تعدادی زیادی آچارآلات کشف کردند. سرپرست پلیس آگاهی مشهد اظهار داشت: متهم که در بازجوئی‌های اولیه منکر هرگونه جرمی بود در مواجهه با ادله و مستندات کشف شده به ۲۲ فقره سرقت از انباری‌های داخل مجتمع‌های مسکونی فاقد نگهبان در محدوده بولوار رسالت و ایثارگران اعتراف کرد. این مقام انتظامی خاطرنشان کرد: متهم پس از تشکیل پرونده مقدماتی برای سیر مراحل قانونی روانه دادسرا شد.

عاملان قطعی برق به دام افتادند

فرمانده انتظامی شهرستان کرج از دستگیری ۳ سارق سابقه‌دار کابل با ۳۰ فقره سرقت در این شهرستان خبر داد. سرهنگ پیمان گودرزی گفت: در پی وقوع چندین ساعت قطع برق مکرر به علت قطعی کابل برق در کرج، شناسایی و دستگیری عاملان به صورت ویژه در دستور کار ماموران کلانتری ۱۱ مرکزی قرار گرفت. سرهنگ گودرزی بیان داشت: ماموران با بررسی صحنه‌های قطعی کابل‌های برق و ایجاد گشت‌های محسوس و نامحسوس در سطح محدوده و کارهای اطلاعاتی توانستند سه سارق کابل برق را حین سرقت دستگیر و پس از کسب دستور از مقام قضائی و بازرسی از خودرو متهمان چندین متر کابل و سیم برق سرقتی به همراه دستکش ضدالکتریسیته و انبر کشف کنند. این مقام انتظامی افزود: متهمان در بازجویی‌های صورت گرفته به ۳۰ فقره سرقت کابل و سیم برق اعتراف کردند و با تشکیل پرونده به مرجع قضائی معرفی شدند. فرمانده انتظامی شهرستان کرج در پایان ابراز داشت: ایجاد آرامش روانی جامعه جزو وظایف ذاتی پلیس بوده و از مردم می‌خواهیم هرگونه موارد مشکوک را از طریق سامانه ۱۱۰ به پلیس اطلاع دهند.

کشف بیش از ۲۹ کیلو نقره

فرمانده مرزبانی استان سیستان و بلوچستان از هوشیاری مرزبانان و کشف ۲۹ کیلوگرم شمش نقره در مرزهای شهرستان میرجاوه خبر داد. سردار رضا شجاعی، اظهار کرد: در راستای جلوگیری از ورود کالای قاچاق به داخل کشور، عوامل پست کنترل مستقر در پایانه مرزی میرجاوه حین بازرسی لاین خودروهای ورودی، با استفاده از مهارت‌های تخصصی مرزبانی و چهره زنی به یک نفر مظنون شدند. وی افزود: مرزبانان پس از بازرسی بار همراه این یک نفر، موفق شدند مجموعا ۲۹ کیلوگرم شمش نقره که به صورت ماهرانه در وسایل همراه جاساز شده بود را کشف کنند. فرمانده مرزبانی استان با به اینکه کارشناسان ارزش ریالی شمش‌ها را ۶۰ میلیارد ریالی برآورد کردند، اظهار کرد: در این راستا یک متهم دستگیر و تلاش مرزبانان برای دستگیری سایر عوامل این پرونده و همدستان آنها در داخل کشور ادامه دارد. سردار شجاعی در پایان خاطرنشان کرد: متهم به همراه اقلام مکشوفه قاچاق به یگان دلالت و با تشکیل پرونده جهت سیر مراحل قانونی تحویل مراجع قضائی شدند.

جزئیاتی از پرونده «باند وحشت»

زمینگیرشدن سارقان مسلح در تهران

پرونده «باند وحشت» یکی از پر سر و صداترین پرونده‌های سرقت مسلحانه سال ۱۴۰۳ بود که با عملیات گسترده پلیس و پیگیری قضائی به سرانجام رسید. به گزارش مهر، بامداد ۲۳ مهرماه ۳ عضو اصلی باند سرقت‌های مسلحانه و خشن از منازل شهروندان تهران و برخی شهرستان‌های اطراف، معروف به «باند وحشت»، در محل اجرای احکام به دار مجازات آویخته شدند. این باند متشکل از سجاد حاتمی، امیررضا قبادی و مجید حاتمی بود؛ افرادی که با ورود شبانه به خانه‌ها، تهدید شهروندان با سلاح گرم و سرقت اموال با ارزش، طی ماه‌های گذشته رعب و وحشت را در مناطق مختلف تهران رقم زده بودند. پرونده آنان یکی از پر سر و صداترین پرونده‌های سرقت مسلحانه سال ۱۴۰۳ بود که با شکایت‌های متعدد، پیگیری قضائی و عملیات گسترده پلیسی به سرانجام رسید.

سجاد حاتمی

پیگیری‌های «مهر» حاکی از آن است، سجاد حاتمی نه‌تنها سردسته و طراح اصلی عملیات‌ها بوده، بلکه در تمامی سرقت‌ها به‌شخصه درب منازل شکات را باز کرده است. براساس اوراق پرونده، خودروی دنا مورد استفاده در برخی از سرقت‌ها نیز متعلق به وی بوده است و برای جلوگیری از شناسایی، در جعل پلاک خودرو مشارکت داشته است. سجاد که دارای سوابق متعدد سرقت منزل است، در تمام عملیات‌های مجرمانه از سلاح گرم استفاده کرده و هدایت دیگر اعضای باند را نیز بر عهده داشته است.

امیررضا قبادی

«امیررضا قبادی»، دیگر عضو این باند، بر اساس مستندات قضائی در ۱۹ فقره سرقت مسلحانه از منازل شهروندان نقش مستقیم داشته است. وی معمولا با بالارفتن از دیوار یا درب آپارتمان‌ها وارد خانه‌ها می‌شد و راه را برای دیگر اعضای باند باز می‌کرد. قبادی در تمامی سرقت‌ها مسلح بوده و از اسلحه گرم برای تهدید ساکنان استفاده کرده است.

مجید حاتمی

«مجید حاتمی» نیز در ۱۶ فقره سرقت مسلحانه از منازل شرکت داشته و مانند سایر اعضا، در همه عملیات‌ها مسلح بوده است. گزارش‌های قضائی از هماهنگی کامل او با سردسته باند و نقش فعال در جابه‌جایی اموال سرقتی حکایت دارد.

روند رسیدگی به پرونده

پرونده این باند با مستنداتی محکم و جامع به دادگاه انقلاب تهران ارجاع شد. دادگاه در فرآیند رسیدگی، به گزارش‌های اولیه و تکمیلی ضابطان انتظامی، فیلم‌ها و تصاویر به‌دست‌آمده از عملیات‌ها، نظریه کارشناسی و مواجهه حضوری متهمان با شکات استناد کرد. بر اساس این مدارک، اقدامات متهمان از مصادیق محاربه و ایجاد ناامنی گسترده در جامعه تشخیص داده شد. در نهایت هر ۳ متهم از بابت اتهام محاربه و مشارکت در سرقت‌های مسلحانه به اعدام محکوم شدند و در خصوص اتهام ضرب و جرح عمدی نیز به پرداخت دیه در حق شکات و رد عین یا مثل یا قیمت اموال سرقتی ملزم شدند.

احکام تکمیلی

دادگاه علاوه بر صدور حکم اعدام، برای برخی جرایم دیگر نیز احکام جداگانه صادر کرد: سجاد حاتمی و امیررضا قبادی هر یک به اتهام مباشرت در حمل و نگهداری کلت کمری به پنج سال حبس تعزیری و ضبط سلاح به نفع دولت محکوم شدند. همچنین هر ۲ متهم از بابت جعل پلاک انتظامی و استفاده از آن به یک سال حبس دیگر محکوم شدند.

پیگیری اعضای متواری

با درخواست فرجام‌خواهی متهمان، پرونده به شعبه ۳۹ دیوان عالی کشور ارسال شد. این مرجع عالی قضائی پس از بررسی کامل پرونده، احکام صادره را تأیید و ابرام کرد. پس از طی تشریفات قانونی، حکم اعدام هر ۳ متهم بامداد ۲۳ مهرماه سالجاری اجرا شد. گفتنی است سایر اعضای متواری این باند نیز شناسایی شده‌اند. پرونده «باند وحشت» یکی از نمونه‌های نادر سرقت‌های مسلحانه سازمان‌یافته شهری در سال‌های اخیر بود که با تلاش نیروهای انتظامی و قضائی به سرانجام رسید. با اجرای حکم اعدام ۳ عضو اصلی این باند، یکی از بزرگ‌ترین شبکه‌های سرقت مسلحانه منازل در پایتخت متلاشی شد.

انهدام شبکه سیگنال‌دهی ارز دیجیتال در تلگرام

رئیس پلیس فتا پایتخت از کشف پرونده و دستگیری مجرم سایبری که با ترفند سیگنال‌دهی و سرمایه‌گذاری‌های مطمئن در تلگرام از کاربران کلاهبرداری می‌کرد، خبر داد و بیان داشت: از ابتدای سال تاکنون بیش از ۱۵۰۰ پرونده مرتبط با رمزارز به پلیس فتا ارجاع و ۲۵ متهم اصلی دستگیر شده‌اند که تعداد سه پرونده کثیرالشاکی بوده است. سردار داود معظمی گودرزی، اظهار داشت: طی رصدهای صورت گرفته توسط این پلیس مشخص شد کانال‌هایی تحت عنوان سیگنال‌دهی و افزایش سرمایه در حوزه رمزارزها و ارزهای دیجیتال در حال فعالیت مجرمانه هستند و تعداد دنبال‌کنندگان آنها هر لحظه در حال افزایش است به نحوی که مجموعا بیش از ۱۵ میلیون دنبال‌کننده جذب کرده‌اند. این مقام مسئول خاطرنشان کرد: موضوع در دستور کار قرار گرفت و با بررسی‌ها مشخص شد گردانندگان این کانال‌ها با پوشش سیگنال‌دهی و با تبلیغات غیرواقعی و فریبنده نظیر وعده‌های رویایی یک شبه پولدارشدن و درآمدهای نجومی کاربران را به سمت سرمایه‌گذاری روی رمزارزهای بی‌ارزش هدایت می‌کردند. سردار داود معظمی گودرزی ادامه داد: کارشناسان پلیس فتا تهران بزرگ پس از بررسی‌های همه‌جانبه، و تلاش بی‌وقفه برای کشف پرونده با انجام اقدامات تخصصی و پلیسی اطلاعاتی از مجرم به دست آوردند که با بهره‌گیری از عملیات مهندسی اجتماعی، این شیاد اینترنتی شناسایی شد. رئیس پلیس فتا پایتخت با اشاره به اینکه این شیاد مجازی با ارائه اسناد جعلی و غیرواقعی و رویای یک شبه پولدارشدن با جلب اعتماد کاربران بیش از ۱۱ میلیون نفر دنبال‌کننده جذب کرده بود، بیان داشت: ماموران با به دست آمدن هویت متهم و پس از تشریفات قضائی، مجرم را در یکی از استان‌های شرقی کشور دستگیر و به پلیس فتا منتقل کردند. این مقام سایبری با بیان اینکه طی بررسی پرونده تعدادی از شهروندان به‌عنوان شاکی به این پلیس مراجعه نموده و تعدادشان همچنان نیز درحال افزایش است، گفت: این شیاد مجازی با ترفند سیگنال‌دهی و پیشنهادات فوق‌العاده برای خرید بهترین و سودآورترین رمزارزها و استفاده از پیام‌های رضایت جعلی، رسید واریز مبالغ نجومی جعلی و... اعتماد کاربران را جلب می‌کرده و اهداف مجرمانه خود را پیش می‌برده است. رئیس پلیس فتا تهران بزرگ به شهروندان توصیه کرد: ساده‌ترین و مؤثرترین راه برای مقابله با اقدامات مجرمانه مجرمان سایبری، افزایش سطح آگاهی کاربران نسبت به موضوعات مختلف فضای مجازی بوده و این مهم جز با احساس مسئولیت و برنامه‌ریزی و صرف زمان کافی محقق نخواهد شد، شهروندان همچنین می‌توانند موارد مشکوک و مسائل مرتبط را از طریق تماس با شماره تلفن ۰۹۶۳۸۰ و یا سایت پلیس فتا به نشانی www.fata.gov.ir اعلام کنند.

جسد سوخته مرد ۷۹ ساله کشف شد

رئیس پلیس آگاهی مازندران گفت: جسد سوخته مردی ۷۹ ساله در شهرستان کشف و فرزندش به اتهام قتل دستگیر شد. سرهنگ علی قیصری بیان داشت: پس از کشف جسد سوخته مردی در صندوق عقب خودروی پراید در کمربندی شمالی زیر پل ذغال چال، کارآگاهان اداره مبارزه با جرایم جنایی استان با حضور در محل و همکاری کارشناسان اداره تشخیص هویت، تحقیقات خود را آغاز کردند. وی افزود: جسد مردی کاملا سوخته در صندوق عقب خودرو شناسایی شد و با بررسی پلاک خودرو مشخص شد مالک آن فردی ۷۳ ساله از روستای النگ کردکوی است. با پیگیری‌های اولیه مشخص شد که پدر خانواده از روز چهارشنبه مفقود و تلفن همراه وی خاموش بوده است.

رئیس پلیس آگاهی استان مازندران ادامه داد: با اقدامات اطلاعاتی و تخصصی کارآگاهان، پسر ارشد مقتول به‌عنوان متهم شناسایی شد. پس از احضار متهم به اداره مبارزه با جرایم جنایی و مواجهه با مستندات، اقرار کرد که پدرش به منزل وی در کردکوی مراجعه کرده و بر اثر درگیری خانوادگی در پارکینگ آپارتمان، سر پدرش به ستون برخورد کرده و فوت شده است. سپس جسد را در صندوق عقب خودرو گذاشته و فردای آن روز از کردکوی به ساری آمده و خودرو و جسد را به آتش کشیده است. سرهنگ قیصری با اشاره به دستگیری متهم و تکمیل تحقیقات، تصریح کرد: پرونده برای سیر مراحل قانونی به مرجع قضائی معرفی شده است.

بازداشت عاملان چاقوکشی در رامسر

فرمانده انتظامی شهرستان رامسر از بازداشت عاملان چاقوکشی در کمتر از ۱۲ ساعت، در آن شهرستان خبر داد. سرهنگ مصطفی بابایی گفت: در پی وقوع نزاع و درگیری همراه با چاقوکشی در سطح شهرستان، موضوع در دستور کار مأموران انتظامی این فرماندهی قرار گرفت. وی افزود: با اقدامات تخصصی ۴ ارازل و اوباش غیربومی شناسایی که پس از هماهنگی با مرجع قضائی در کمتر از ۱۲ ساعت با عملیاتی منسجم و غافلگیرانه در مخفیگاه خود بازداشت شدند. سرهنگ مصطفی بابایی ادامه داد: در بازرسی از مخفیگاه متهمان تعدادی قمه و چاقو کشف و پرونده به مرجع قضائی ارسال شد. فرمانده انتظامی شهرستان رامسر در پایان تصریح کرد: پلیس با هرگونه بی‌نظمی و اخلال در نظم و امنیت عمومی به شدت برخورد و اجازه نخواهیم داد عده‌ای هنجارشکن با اعمال مجرمانه خود نظم عمومی جامعه را برهم بزنند.

کوتاه

برخورد خاور با ۱۵ خودرو

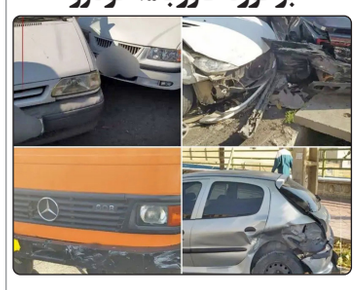

رئیس اداره تصادفات پلیس راهور پایتخت از برخورد خاور با ۱۵ خودرو در بلوار سیمون بولیوار خبر داد. سرهنگ رابعه جوانبخت گفت: یکدستگاه خاور بنز در مسیر شمال به جنوب خیابان اقبال پور و محدوده خیابان سیمون بولیوار به دلایلی که هنوز مشخص نیست با ۱۵ دستگاه خودرو برخورد کرد. وی افزود: سپس در انتهای خیابان اقبال پور، از بلوار رد شده و در مسیر مخالف جهت غرب به شرق پس از برخورد با دو خودروی دیگر متوقف می‌شود. رئیس اداره تصادفات پلیس راهور پایتخت ادامه داد: در پی این سانحه، خودروها به شدت آسیب دیدند. جوانبخت گفت: علت دقیق حادثه در دست بررسی کارشناسان پلیس راهور است. این حادثه موجب ترافیک سنگین در آن محدوده شد که با تلاش مأموران پلیس راهور، مسیر بازگشایی شد. شروین تبریزی در خصوص مصدومان این حادثه بیان داشت: در این تصادف، یکدستگاه خاور با ۱۵ دستگاه خودرو در بلوار سیمون بولیوار برخورد کرد که این حادثه تاکنون ۲ نفر مصدوم داشته که به بیمارستان رسول اکرم(ص) منتقل شدند.

جوجه‌ها به مقصد نرسیدند

فرمانده هنگ مرزی بانه از مهار و کشف ۶ هزار قطعه جوجه قاچاق توسط مرزبانان در مرز بانه خبر داد. سرهنگ محمدباقر نجفی‌نژاد عنوان داشت: مرزبانان غیور این فرماندهی در راستای کنترل و پایش نوار مرز و با هدف ضربه‌زدن به قاچاقچیان، طی عملیاتی موفق به کشف شش هزار جوجه یک روزه قاچاق شدند. وی افزود: کارشناسان ارزش ریالی جوجه قاچاق توقیفی را بالغ بر ۲ میلیارد و ۱۰۰ میلیون ریال برآورد کرده‌اند. فرمانده هنگ مرزی بانه با بیان اینکه تلاش مرزبانان برای شناسایی و دستگیری قاچاقچیان ادامه دارد، تصریح کرد: مرزبانان این فرماندهی به‌صورت شبانه‌روزی با عزمی راسخ در کنترل نوار مرز و مقابله با ورود و خروج کالای قاچاق و ممنوعه تلاش می‌کنند.

کشف ۳۹ کیلو شیشه

فرمانده مرزبانی استان خراسان‌رضوی از کشف بیش از ۳۹ کیلوگرم مواد افیونی توسط مرزبانان هنگ مرزی تایباد خبر داد. سردار مجید شجاع بیان داشت: برابر اخبار واصله مبنی بر ورود یک محموله مواد مخدر از حوزه شمال هنگ تایباد موضوع به صورت ویژه در دستور کار اطلاعاتی مرزبانان این هنگ قرار گرفت، که بلافاصله مرزبانان جهت بررسی موضوع به محل اعزام شدند. وی تصریح کرد: قاچاقچیان که تاب مقابله با حجم آتش مرزبانان را نداشته و تعدادی با استفاده از تاریکی شب و عوارض طبیعی زمین از محل متواری شدند و ۳ قاچاقچی مواد مخدر در این امر دستگیر شدند. سردار شجاع گفت: مرزبانان در بازرسی دقیق از محل موفق به کشف ۴ کوله مواد مخدر از نوع شیشه به وزن ۳۹ کیلو و ۴۰۰ گرم شدند. فرمانده مرزبانی استان خراسان رضوی خاطرنشان کرد: مرزبانان هنگ مرزی تایباد در اوج اقتدار و آمادگی قرار دارند و با هرگونه شرارت اقدام قاطع و مقتدرانه‌ای خواهند داشت.

شرکت ملی حفاری ایران (سهامی خاص)

آگهی مناقصه (نوبت اول / دوم) — **نوبت اول**

شرکت ملی نفت ایران

مشخصات مناقصه :

نام مناقصه گزار	شماره تقاضا/ مناقصه	شرح تقاضا	شماره فراخوان	مبلغ برآورد (یورو)	مبلغ تضمین(یورو)
شرکت ملی حفاری ایران	43-22-0304048005 FP/17-04/093	TRAILER MOUNTED TWIN PUMP CEMENTING UNITS	۲۰۰۴۰۹۳۹۸۵۰۰۰۷۳۲	۴,۳۳۷,۷۲۰	۱۰۷,۷۵۸

روش ارزیابی : بر اساس کسب حداقل امتیاز مربوط به معیارهای موجود در استعلام های ارزیابی کیفی که توسط متقاضیان شرکت در مناقصه تکمیل می شود، انجام می گردد.(حداقل امتیاز ۵۰)
تاریخ شروع دریافت : توزیع اسناد از یک روز پس از چاپ آگهی نوبت دوم آغاز شده و تا ۱۰ روز پس از آن ادامه خواهد داشت . تاریخ شروع : (از ۱۴۰۴/۰۸/۰۶ لغایت ۱۴۰۴/۰۸/۱۷)
آخرین مهلت : ☑ ۱۴ روز پس از آخرین روز دریافت اسناد: (۱۴۰۴/۰۹/۰۱)
انواع تضامین قابل قبول: ضمانتنامه بانکی و یا ضمانتنامه های صادره از سوی موسسات اعتباری غیر بانکی دارای مجوز فعالیت از بانک مرکزی اصل فیش واریز وجه نقد به حساب شماره IR۳۵۰۱۰۰۰۰۴۰۰۱۱۱۴۰۰۶۳۷۶۶۳۶ نزد بانک مرکزی جمهوری اسلامی ایران تحت عنوان تمرکز وجوه سپرده شرکت ملی حفاری ایران (شماره شبا IR۳۵۰۱۰۰۰۰۴۰۰۱۱۱۴۰۰۶۳۷۶۶۳۶) مدت اعتبار پیشنهاد/ تضمین : ۹۰ روز (برای یک بار در سقف مدت اعتبار اولیه قابل تمدید باشد) و سایر تضمین های معتبر در آیین نامه تضمین معاملات دولتی به شماره ۵۰۶۵۹ ت / ۱۲۳۴۰۲ مورخ ۹۴/۰۹/۲۲ مورد قبول و پذیرش می باشد.
تذکر * تحویل اسناد به شرکت: سامانه تدارکات الکترونیکی دولت (ستاد) به نشانی www.setadiran.ir و اصل ضمانت نامه به آدرس اهواز- بلوار پاسداران بالاتر از میدان فرودگاه – شرکت ملی حفاری ایران – ساختمان پایگاه عملیاتی – طبقه اول پارت B – اتاق ۱۰۷- دبیرخانه کمیسیون مناقصات- شماره تماس ۳۴۱۴۸۵۶۹ – ۳۴۱۴۸۵۸۰-۰۶۱
کلیه مراحل برگزاری مناقصه از دریافت اسناد مناقصه تا ارائه پیشنهاد مناقصه گران و بازگشایی پاکت ها از طریق درگاه سامانه تدارکات الکترونیکی دولت (ستاد) به آدرس www.setadiran.ir انجام خواهد شد. اداره تدارکات خارجی کالا

شناسه آگهی: ۲۰۲۷۹۶۰ کانال های اطلاع رسانی شرکت ملی حفاری ایران http://sapp.ir/nidc_pr www.nidc.ir

شرکت انتقال گاز ایران منطقه یک

فراخوان مناقصه عمومی / یک مرحله ای / دو نوبته ۱۴۰۴۳۳ — نوبت اول

موضوع : خرید باتری ۲ ولت ۲۰۰ و ۱۰۰۰ آمپر ساعت برای تأمین و پایداری سیستم برق DC پست برق تأسیسات شهید محمدی
شماره ۲۰۰۴۰۹۱۸۷۱۰۰۰۰۲۴
مدت قرارداد : ۱۲۰ روز
زمان توزیع اسناد مناقصه : توزیع اسناد مناقصه و کاربرگ استعلام ارزیابی کیفی بین مناقصه گران از تاریخ انتشار آگهی نوبت اول در روزنامه کثیرالانتشار به مدت ۵ روز کاری خواهد بود.
زمان ارائه پیشنهاد : حداکثر تا ساعت ۱۶:۰۰ روز یکشنبه ۱۴۰۴/۰۸/۲۵
زمان بازگشایی پاکت ها : ساعت ۱۰:۰۰ روز دوشنبه ۱۴۰۴/۰۸/۲۶
شرایط متقاضیان شرکت در مناقصه :
۱- ارائه مجوز ساخت، خرید یا فروش از مراجع ذیصلاح یا عضو وندور لیست وزارت نفت الزامی می باشد.
نوع و مبلغ تضمین شرکت در فرآیند ارجاع کار: مبلغ ۱،۸۰۰،۰۰۰،۰۰۰ ریال ضمانتنامه بانکی مطابق با آیین نامه تضمین معاملات دولتی به شماره ۱۲۳۴۰۲/ت ۵۰۶۵۹هـ تاریخ ۱۳۹۴/۰۹/۲۲ (واریز وجه نقد به حساب سیبا بانک ملی به شماره حساب ۴۱۰۱۰۹۰۵۷۱۲۱۴۷۳۴ نزد بانک مرکزی و در وجه شرکت انتقال گازایران – منطقه یک انجام گیرد).
مدت اعتبار پیشنهادها : پیشنهاد مناقصه گران و ضمانت نامه شرکت در فرآیند ارجاع کار به مدت ۳ ماه از آخرین تاریخ بازگشت پاکات معتبر بوده و در صورت درخواست مناقصه گذار تا ۳ ماه دیگر قابل تمدید باشد.
اطلاعات تماس سامانه ستاد جهت انجام مراحل عضویت در سامانه :
مرکز تماس: ۴۱۹۳۴ – ۰۲۱ دفتر ثبت نام: ۸۸۹۶۹۷۳۷ – ۰۲۱ / ۸۵۱۹۳۷۶۸ – ۰۲۱
کلیه مراحل برگزاری مناقصه از طریق درگاه سامانه تدارکات الکترونیکی دولت (ستاد) به آدرس www.setadiran.ir انجام خواهد شد و لازم است مناقصه گران در صورت عدم عضویت قبلی، مراحل ثبت نام در سایت مذکور و دریافت گواهی امضای الکترونیکی را جهت شرکت در مناقصه محقق سازند.
آدرس: خوزستان - امیدیه - میانکوه - شرکت انتقال گاز ایران- منطقه یک
صندوق پستی : ۳۱۵ کدپستی: ۱۱۴۸۴-۶۳۷۸۱
تلفن امور پیمانها : ۵۲۶۵۴۵۱۱ - ۰۶۱
نوبت اول : ۱۴۰۴/۰۸/۰۴ نوبت دوم : ۱۴۰۴/۰۸/۰۵

شناسه آگهی : ۲۰۲۷۰۵۵ روابط عمومی منطقه یک عملیات انتقال گاز

آگهی موضوع ماده ۳ قانون و ماده ۱۳ آیین نامه قانون تعیین تکلیف وضعیت ثبتی و اراضی و ساختمان های فاقد سند رسمی

برابر آرا صادره هیاتهای موضوع قانون تعیین تکلیف وضعیت ثبتی اراضی و ساختمان های فاقد سند رسمی مستقر در واحد ثبتی منطقه غرب اصفهان تصرفات مالکانه و بلامعارض متقاضیان محرز گردیده است لذا مشخصات متقاضیان و املاک مورد تقاضا به شرح زیر به منظور اطلاع عموم در دو نوبت به فاصله ۱۵ روز آگهی میشود. در صورتی که اشخاص نسبت به صدور سند مالکیت متقاضیان اعتراضی داشته باشند میتوانند از تاریخ انتشار اولین آگهی به مدت دو ماه اعتراض خود را به اداره ثبت اسناد و املاک تسلیم و پس از اخذ رسید ظرف مدت یکماه از تاریخ تسلیم اعتراض دادخواست خود را به مرجع قضایی تقدیم نماید.
ردیف -۱ برابر رأی شماره ۳۵۹۰ مورخ ۱۴۰۴/۲/۳۱ هیأت سوم مالکیت خانم زهره نصری
نصر آبادی به شناسنامه شماره ۲۹۷ کدملی ۱۲۸۴۶۶۳۳۳۷ صادره اصفهان فرزند علی در ششدانگ یکباب ساختمان به مساحت ۲۳۹/۴۲ متر مربع پلاک شماره ۳۳۶ فرعی از ۷ اصلی واقع در اصفهان بخش ۱۴ حوزه ثبت ملک غرب اصفهان ثبت در دفتر املاک تأئید و محرز گردیده است .
تاریخ انتشار نوبت اول : ۱۴۰۴/۷/۱۹ تاریخ انتشار نوبت دوم : ۱۴۰۴/۸/۴
شناسه: ۲۰۱۸۶۴۵ رئیس منطقه ثبت اسناد و املاک غرب اصفهان

آگهي موضوع ماده ۳ قانون و ماده ۱۳ آئين نامه قانون تعيين تكليف وضعيت ثبتي و اراضي و ساختمانهاي فاقد سند رسمي
۱-برابر راي شماره ۱۴۰۴۶۰۳۱۸۰۰۶۰۱۶۸۳۰ مورخ ۱۴۰۴/۶/۱۶ هيات اول /موضوع قانون تعيين تكليف وضعيت ثبتي اراضي و ساختمانهاي فاقد سند رسمي مستقر در واحد ثبتي حوزه ثبت ملک آستانه ، تصرفات مالکانه بلامعارض متقاضي آقاي سيد محمدرضا محمد پور فرزند سيد تقي به شماره شناسنامه ۱۲۷ صادره از آستانه اشرفيه و آقاي سيد عليرضا محمد پور فلاح نياکوئي فرزند سيد تقي (هر کدام نسبت به سه دانگ مشاع از ششدانگ) جهت الحاق به پلاک ۲۰۸۴ فرعي از ۹۲ اصلي به مساحت ۱۱۳/۳۰ مترمربع به شماره پلاک ۸۰۷۴ فرعي از ۹۲ اصلي مفروز و مجزي شده از پلاک ۱و۳ متصل بهم فرعي از ۹۲ اصلي واقع در حسين آباد آستانه اشرفيه بخش ۱۴ گيلان خريداري از مالک رسمي آقاي سيد حسين حسيني (زارع صاحب نسق) محرز گرديده است
۲-برابر راي شماره ۱۴۰۴۶۰۳۱۸۰۰۶۰۱۸۷۷۵ مورخ ۱۴۰۴/۷/۱۲ هيات اول /موضوع قانون تعيين تكليف وضعيت ثبتي اراضي و ساختمانهاي فاقد سند رسمي مستقر در واحد ثبتي حوزه ثبت ملک آستانه ، تصرفات مالکانه بلامعارض متقاضي آقاي / خانم رقيه باحور فرزند گداعلي به شماره شناسنامه ۱۶۲ صادره از آستانه اشرفيه در ششدانگ يکباب خانه و محوطه به مساحت ۱۷۳/۴۰ مترمربع به شماره پلاک ۸۰۷۵ فرعي از ۹۲ اصلي مفروز و مجزي شده از پلاک ۱و۳ متصل بهم فرعي از ۹۲ اصلي واقع در حسين آباد آستانه اشرفيه بخش ۱۴ گيلان مورد خريداري از مالک رسمي آقاي رضا قرباني (زارع صاحب نسق) محرز گرديده است . لذا به منظور اطلاع عموم مراتب در دو نوبت به فاصله۱۵ روز آگهي مي شود در صورتي که اشخاصي نسبت به صدور سند مالکيت متقاضي اعتراضي داشته باشند ميتوانند از تاريخ انتشاراولين آگهي به مدت ۲ ماه اعتراض خود را به اين اداره تسليم و پس از اخذ رسيد ، ظرف مدت يکماه از تاريخ تسليم اعتراض، دادخواست خود را به مراجع قضايي تقديم نمايند بديهي است در صورت انقضاي مدت مذکور و عدم وصول اعتراض طبق مقررات سند مالکيت صادر خواهد شد .
تاريخ انتشار نوبت اول : ۱۴۰۴/۰۷/۱۹ تاريخ انتشار نوبت دوم: ۱۴۰۴/۰۸/۴
رئيس ثبت اسناد و املاک – مهدي مرادي م- الف : ۱۰۳۷/۱